TAPA+ CAÑA 3,50€

TAPA+ REFRESCO 4€

Ruta -DE LA- tapa

CATRAL

EDICIÓN ·2026·

3 / 4 · OCTUBRE

SÁBADO Y DOMINGO

telfy INTERNET·FIJO·MÓVIL·TV

goltratec

AYUNTAMIENTO DE CATRAL

DIPUTACIÓN DE ALICANTE

PARTICIPANTES:

1 BAR BETEL
C/ Manuel Flores, 65.



Pastelito andino

2 BAR LA MÚSICA
C/ Óscar Esplá, 9.



Brocheta ibérica en tempura

3 BAR SUSI
C/ Purísima, 34.



Albóndiga Jardinera

4 BOMBAY INDIAN REST.
C/ Purísima, 59.

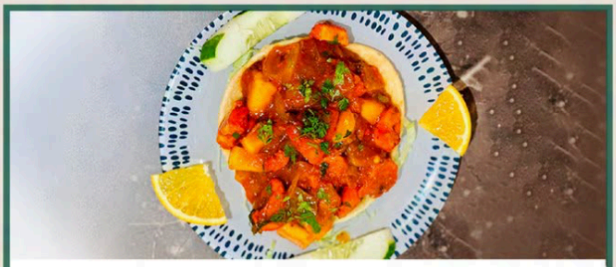

Tapa Bombay
Indian Restaurant

5 CAFÉ BELMONTE
C/ General Prim, 6.



Pollo crujiente

6 MÉRIDA
C/ General Prim, 4.



Tierra y coral

PARTICIPANTES:

7 CAFÉ PLAZA
Plaza de España, 2.



Bocadito Ibérico

8 CAFÉ ANTOJITOS
C/ General Prim, 2.



Igual menos es más

9 CAFETERÍA VAHO
Avda. Consititución, 2.



Minigofre Vaho

10 BAR SÁNCHEZ
C/ Manuel Flores, 5.



Ni tan mal

11 PASTELERÍA ADELA
C/ Manuel Flores, 23.



Mousse de chocolate y vainilla

12 PASTELERÍA CAROLINA
C/ Azorín, 40.



Qué disparate

PARTICIPANTES:

13 OVI
C/ Purísima, 1.



007

14 CASA ANITA BY LA ESQUINA
C/ San Pascual Bailón, 2.



Bocado de carrillera a la trufa

15 COSTELLO´S
C/ Purísima, 57.



Rollo de Costello´s

16 EL BURLADERO
C/ Purísima, 55.



El crujiente del pueblo

17 ENREO
C/ Santa Bárbara, 69.



Enreo de carrillera

18 TARI-BARI
C/ Azorín, 40.



Tartar

PARTICIPANTES:

19 VENECIA
C/ Purísima, 16.



Tapa Venecia

20 SHEERIN´S BAR
C/ Purísima, 68.



Irish pud

21 TEIDE
C/ Purísima, 24.



Carrillera al PX
con cebolla caramelizada

22 THE DOG AND FIRKIN
C/ Valencia, 82.



Traditional mini toad
in the hole

Continúa la fiesta en los locales de ocio

DISCO PUB BISTRÓ

DISCO PUB EBANO

BAR ESCONDITE